LA PROCÉDURE

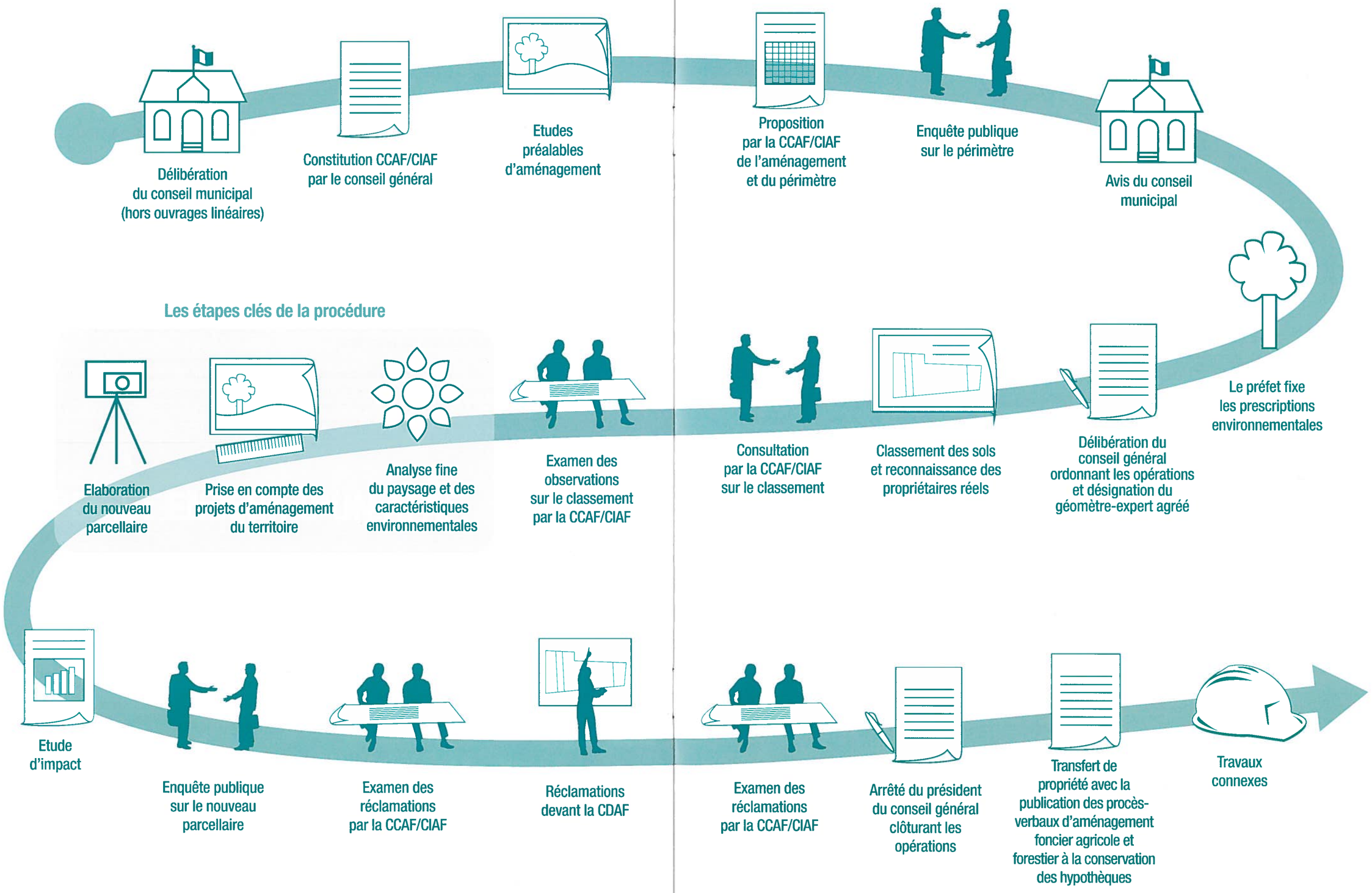

Les étapes clés de la procédure